

沖縄の与那覇岳,名護岳に登り桜と椿を見よう

世界自然遺産に登録された沖縄の与那覇岳(503m)に登り、亜熱帯の自然を見ます。名護では、今帰仁城で桜を見て名護岳(345m)に登りオリオンビール工場を見学します。

○期 日 1月25日(木)～28日(日)

○集 合 羽田空港第1ビル2F ④時計台あたり7:30 (スカイマーク搭乗口)

○タイム 1/25 羽田8:15→(SKY513 ¥6,910)→那覇11:20/12:30→(高速バス¥2,230)
→名護バスターミナル14:13/15:10→(¥1,070)→バス停 老人福祉センター 16:02
→民宿やんばるくいな

1/26 民宿8:00→与那覇岳9:30/10:30→民宿12:30→名護バスターミナル14:30
→ホテル15:00/16:00→名護市内見学・夕食→ホテル19:30

1/27 ホテル8:00→名護バスターミナル8:20→今帰仁城入口8:50→今帰仁城9:10/11:30
→名護バスターミナル12:38→名護岳14:30→オリオンビール工場見学→夕食→ホテル19:30
*場合によっては、今帰仁城はカット

1/28 民宿8:00→名護バスターミナル8:15→(路線バス ¥2,140)→美栄橋11:05→牧志→(モルレル)→那覇空港15:00/15:35→(SNA028 ¥7,910)→羽田17:45

○や ど ・1/25 民宿やんばるくいな 2食¥7,000(込み) Tel098-041-5506

・1/26,27 案1 フェニックスパークホテル 名護市宮里3-29-12 ツイン1~4名¥6,000~/室
市街の東の端、バスターミナルに近い。食事なし。

案2 ゲストハウス all friends 名護市城1-11-15 ¥8,000~/室 4人部屋の蚕棚、
シャワートイレ共同、市街の中央 食事なし

○行き方 JR 新宿6:19→神田6:30/33→浜松町6:42/49→空港第1ターミナル7:11

スカイマーク搭乗口付近 (1/28 帰り 15:35 SNA028 はソラシドエア)

○費 用 航空切符¥14,820?、
バス代 約¥8,360?、
宿代3泊 ¥20,000?、
食事代 未定

○見 所・那覇岳,名護岳は「やんばる」
で自然が豊富。道は高尾山程度。
・今帰仁城址は寒緋桜、インパ
チェンス(鳳仙花)が見頃。
・那覇市街では牧志の市場,陶器など。

○参加者



地図 与那覇岳付近

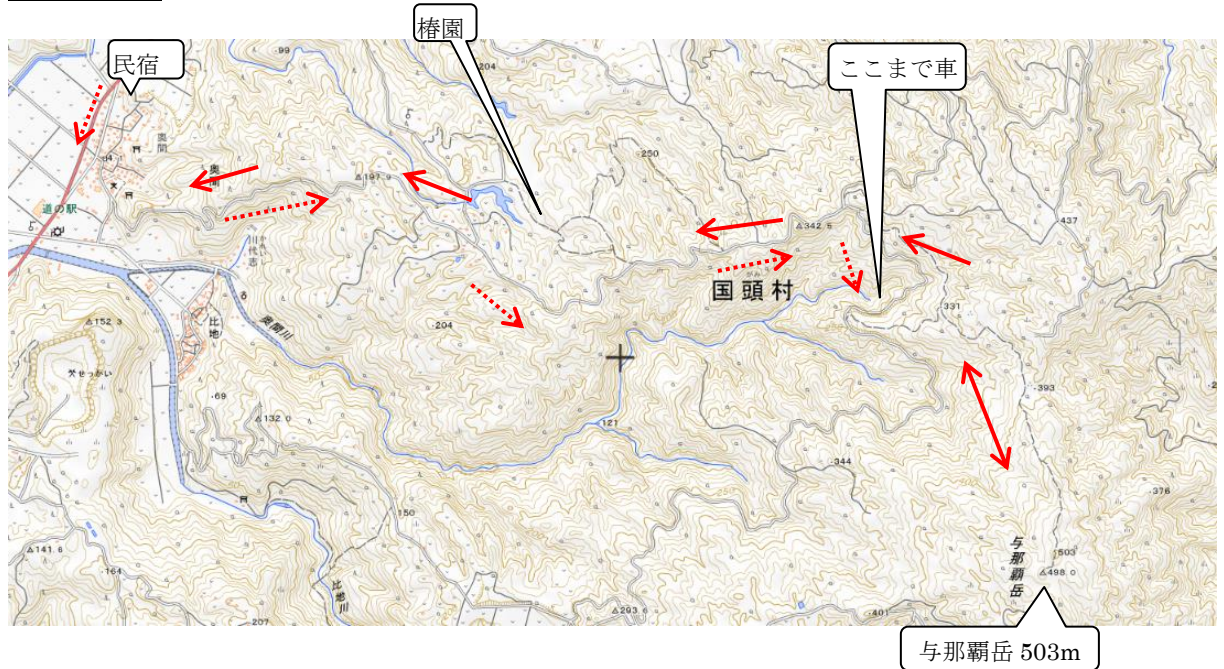

名護市街と名護岳

